

**DATA-SOFT produkuje programy specjalistyczne bazo-danowe dla konkretnego klienta i jego skomplikowanej ewidencji firmowej, którego nie ogarnia żadne oprogramowania "pudełkowe" .**

**Poniżej kilka przykładów programu.**

**Aktualnie najbardziej popularny jest program FRACHTY+SPEDYCJA przeznaczony dla firm zajmujących się tą tematyką.**

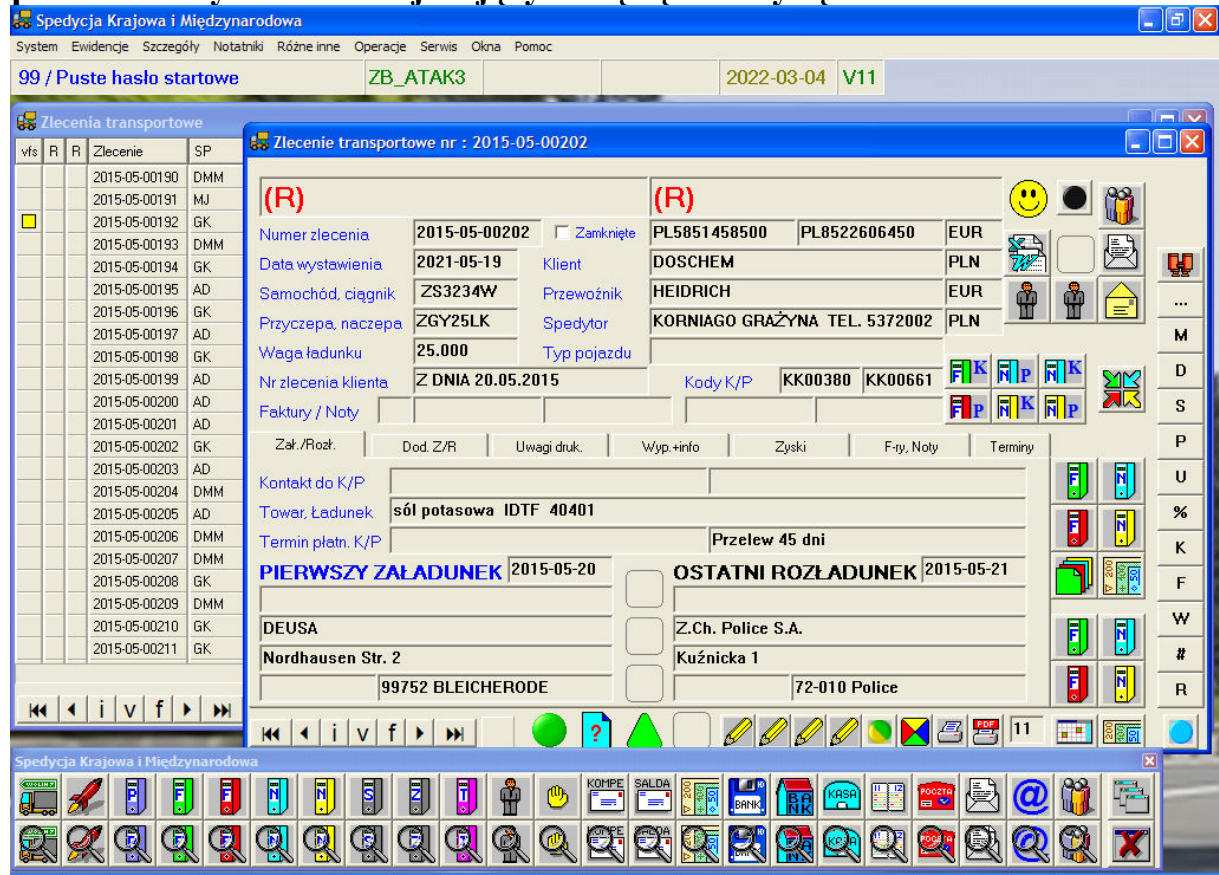

**Poniżej inne programy**

**GRZEJNIKI dla THERMOCONTROL**

System Ewidencje Szczegóły Notabniki Różne inne Extra Serwis Okna Pomoc

99 / Puste hasło startowe    s\_srodm    zb\_2019    2019: 25%    2022-03-04

**Lokale w węzłach**

vfs	Nr Lokalu	B	R	I	Węzeł	Blok	Ulica	Budynek	Lokal	Opłaty	Koszty	Saldo	+/-	Indeks lokalu	Najemca	Rodzaj
	101-0001				101	2	DRZYMAŁY ...	6	1	0,00	0,00	0,00		01-01-082-001	KAZIMIERA SZNEIDER ...	Mieszkanie
	101-0002				101	2	DRZYMAŁY ...	6	2	0,00	0,00	0,00		01-01-082-002	TOMASZ - ZGON GRAJE...	Lok. użytkowy
	101-0003				101	2	DRZYMAŁY ...	6	3	0,00	0,00	0,00		01-01-082-003	WŁODZIMIERZ WESOŁ...	Mieszkanie
	101-0004				101	2	DRZYMAŁY ...									szkanie
	101-0005				101	2	DRZYMAŁY ...									szkanie
	101-0006				101	2	DRZYMAŁY ...									szkanie
	101-0007				101	2	DRZYMAŁY ...									szkanie
	101-0008				101	2	DRZYMAŁY ...									szkanie
	101-0009				101	2	DRZYMAŁY ...									szkanie
	101-0010				101	2	DRZYMAŁY ...									szkanie
	101-0011				101	2	DRZYMAŁY ...									szkanie
	101-0012				101	2	DRZYMAŁY ...									szkanie
	101-0013				101	2	DRZYMAŁY ...									szkanie
	101-0014				101	2	DRZYMAŁY ...									szkanie
	101-0015				101	2	DRZYMAŁY ...									szkanie
	101-0016				101	2	DRZYMAŁY ...									szkanie
	101-0017				101	2	DRZYMAŁY ...									szkanie
	101-0018				101	2	DRZYMAŁY ...									szkanie
	101-0019				101	2	DRZYMAŁY ...									szkanie
	101-0020				101	2	DRZYMAŁY ...									szkanie
	101-0021				101	2	DRZYMAŁY ...									szkanie
	101-0022				101	2	DRZYMAŁY ...									szkanie
	101-0023				101	2	DRZYMAŁY ...									szkanie
	101-0024				101	2	DRZYMAŁY ...									szkanie
	101-0025				101	2	DRZYMAŁY ...									szkanie
	101-0026				101	2	DRZYMAŁY ...									szkanie
	101-0027				101	2	DRZYMAŁY ...	7	10	0,00	0,00	0,00		01-01-082-027	AGNIESZKA KRUSZYNA...	Mieszkanie
	101-0028				101	2	DRZYMAŁY ...	7	11	0,00	0,00	0,00		01-01-082-028	EWA JÓZWIK	Mieszkanie

**Lokal 101-0007**

Status lokalu: Blokada Oblicz. Rodzaj S. lokator Kondyg.

Lokal: 101-0007    Węzeł: 101    Blok: 2

Informacje    Rozliczenie    Grzejniki    Poprzedni    Korespondencja

Adres: DRZYMAŁY 6 7 70-217

Spółdzielnia: SM Śródmieście    Indeks: 01-01-082-007

Najemca: TERESA HORODECKA

Rodzaj lokalu: Mieszkanie    Liczba grzejników: 4

Powierzchnia: 45,01 m2    Liczba podzielników: 2 0

Wsp. lokalowy: 0,89879    Suma temp.: 0,00

M. potrącone: 0,0 0,0    KOSZTY

Śrtemp./zewn.: 0,0000 0,00    OPLĄTY

Komfort ciepł.: 0,00 1,0000    SALDO

Stary

**Rozliczanie wody dla THERMOCONTROL**

System Ewidencje Szczegóły Notabniki Różne inne Extra Serwis Okna Pomoc

99 / Puste hasło startowe    S\_SIEM    ZB\_2021    2021    2022-03-04

**Lokale w węzłach**

vfs	Nr Lokalu	Nr Węzła	Nadwęzeł	B	S	Ulica	Klatka	Lokal	Pow	+/-	p.W	p.C	Indeks lokalu	Najemca lokalu
	101-0001	101				Duńska	80	1	73,66				DUN80-80-88-00080-00001M	Skwark Paweł

**Lokal 101-0012**

Status lokalu: Blokada Zmiana

Lokal: 101-0012    Węzeł: 101    [S/N]    Pow.: 57,640

Szablony W1, W2, WR, CO: C1    Metoda: R-    Woda: rocznie, bez CO    Pow.WOJCO: 57,640 57,640

Adres: Duńska 82 1    Indeks: DUN80-80-88-00082-00001M    Data zmiany

Spółdzielnia: SIEMASZKO    Najemca: Rutkowska Nina, Piksa Jarosław

Zmiennik

Informacje    Rozliczenie    Wodomierze    Zmiana lokali    Komentarze

Adres koresp.: Duńska 82 / 1    Adresat: Rutkowska Nina, Piksa Jarosław

Kod. poczta: 71-795

	ZW koszt	CW koszt Z	CW koszt S	Niedomiar	ZW rozliczenie	CW rozliczenie	ZW+CW zużycie	ZW zużycie	CW zużycie
WO 1.									
WO 2.									
WO rok	11,9700000			0,9297533	4,6700000		80,776	80,776	

CO stałe    CO zmienne    CO wspólne    CO rozliczenie    CO zużycie    CO jedn.r.

CO rok

**Faktury sprzedaży**

vfs	Faktura	OZ	Trasa	Z	F	B	Rodzaj	Kontrahent	Data wyst	Do zapłaty	Zapłacone	Saldo	S	U	O	Waga ładunku
	2016-05-0180						VAT	KORONY	2017-05-05	2 193,39		2 193,39				134,500
	2016-05-0181						VAT	200 CAFE	2017-05-05	-1 263,83		-1 263,83				164,500
	2018-04-0001															
	2018-12-0001		H													
	2018-12-0002															
	2018-12-0003															
	2018-12-0004															
	2018-12-0005															
	2018-12-0006															
	2018-12-0007															
	2018-12-0008															
	2018-12-0009															
	2018-12-0010															
	2018-12-0011															
	2018-12-0012															
	2018-12-0013															
	2018-12-0014															
	2018-12-0015															
	2018-12-0016															
	2018-12-0017															
	2019-03-0001															
	2019-04-0001															
	2020-05-0001															

**Faktura nr : 2018-12-0009**

Numer dokumentu: 2018-12-0009 Zamknięty Faktura VAT 11  
 Data wystawienia: 2019-03-14 Kontrahent: 200 CAFE 726,59  
 Data sprzedaży: 2019-03-14 Płatne: Przelew 14 dni Bank: B1K1  
 Termin zapłaty: 2019-03-28 Zamówienie: PROFORMA : 2019-03-0 Brutto  
 Data SFK: - - Waga ładunku: 660,000

vfs	Nazwa towaru	Ilość	Cena jedn.	J.zbiorcza	VAT	Rabat	Marża	Wartość
	CAPPY BANAN 1L/6 KART.	10,000	26,27	w DP. 6SZT	5%		15,02	262,70
	CAPPY BANAN 1L/6 KART.	20,000	26,27	w DP. 6SZT	5%		14,02	525,40
	CAPPY BANAN 1L/6 KART.	10,000	26,27	w DP. 6SZT	5%		12,02	262,70
	BOSMAN FULL KEG 50 L	2,000	253,48	KEG 50 L	23%		106,08	506,96
	BOSMAN FULL KEG 50 L	3,000	253,48	KEG 50 L	23%		105,08	760,44
	BOSMAN FULL KEG 50 L	2,000	253,48	KEG 50 L	23%		104,08	506,96

Razem NETTO: 2 443,33 VAT: 381,83 BRUTTO: 2 825,16

**Hurtownia piwa**

**Analiza agregacji CRM i TU : 04.708.208**

Nr Polisy: 04.708.208 2018-07-18  
 Sprzedawca: Anna Pomiećko  
 Status:   
 Obce prowizje: Liczba polis: 2  
 Produkt TU: OCP  
 Klient CRM: USŁUGI TRANSPORTOWE SEBASTIAN RZEMEK  
 Klient TU: USŁUGI TRANSPORTOWE SEBASTIAN RZEMEK

Do kontroli	Suma CRM	Suma TU	SALDO	Korekty +/-
	3 020,00	5	22,00%	664,40
	3 020,00	4	22,00%	664,40
		1		

vfs	Data Wyst.	Sprzedawca	Składka	Raty	Procent	Prowizja	TU	Klient
	2018-07-30	Anna Pomiećko	500,00	1	22,00%	110,00	AXA	USŁUGI TRANSPORTOWE SEBASTI...
	2018-07-18	Anna Pomiećko	2 520,00	4	22,00%	554,40	AXA	USŁUGI TRANSPORTOWE SEBASTI...

vfs	Inkaso	Procent	Prowizja	D	Z	I	%	P	Data Księg.	Data Wypł.	Agent	TU	Nr Polisy 2
	630,00	22,00%	138,60						2019-01-30	2019-02-19	PRO	AXA	
	630,00	22,00%	138,60						2019-04-30	2019-05-19	PRO	AXA	
	1 130,00	22,00%	248,60						2018-08-30	2019-09-18	PRO	AXA	
	630,00	22,00%	138,60						2018-10-30	2019-11-18	PRO	AXA	

Koment: ALA MA KOGUTA

**Polisy PRO-TRUCK**

...nie jestem zwykłym doradcą



Archiwum Zdjęć Pracowni RTG

System Ewidencje Szczegóły Notabniki Różne inne Serwis Olna Pomoc

99 / Puste hasło startowe ZB\_KOST 2022-03-04

Dziennik zdjęć RTG

vfs	Nr zdjęcia	Z	Data
	2003-00001	●	2003-12-01
	2007-00001	●	2007-11-17
	2007-00002	●	2007-12-01
	2007-00003	●	2007-12-24
	2008-00001	●	2008-01-19
	2008-00002	●	2008-01-19
	2010-00001	●	2010-12-14
	2010-00003	●	2010-12-15
	2010-00004	●	2010-12-15
	2010-00005	●	2010-12-12
	2010-00006	●	2010-12-15
	2010-00007	●	2010-12-15
	2010-00008	●	2010-12-17
	2010-00009	●	2010-12-15
	2010-00010	●	...
	2011-00001	●	...
	2011-00002	●	2011-03-04
	2011-00003	●	2011-03-04
	2011-00004	●	2011-03-04
	2011-00005	●	2011-03-04

Zdjęcie : 2010-00003

Nr zdjęcia w dzienniku: 2010-00003

Data urodzenia: 1963-01-07

Nazwisko, imię pacjenta: KARCZ WOJCIECH

Data zdjęcia: 2010-12-15

Aparat RTG: Duży aparat ROENTGEN 123

Format zdjęcia: Rtg LS - czynnościowe

Uwagi dodatkowe:

Technik wykonujący: ZABOROWSKA LUCYNA

Lekarz kierujący: DUCZKO FERDYND

ZOZ kierujący: NZOZ Szpital im. Kowalskiego

Status zdjęcia: Zaakceptowane - archiwum zakładu

Dawka mGy x cm2: B

Parametr FFD: K

Parametr mAs: Ognisko

Parametr KVp: Projekcja

Kto dopisywał: 2010-12-15 / 19:23:46 /

Kto korygował: 2014-03-04 / 08:46:23 /

OPIS LEKARSKI ZDJĘCIA

Nr dziennika przyjęć pacjentów

ARGRAS

System Databases (1) Databases (2) Details (1) Details (2) Notepads Windows programmes Extras Icon strap Service Windows Help

99 / Puste hasło startowe ZB\_2014 Year : 2014 2022-03-04 V11 leomarceleon

Transfer barrels collector - factory

Barrel transfer/stock : WAR1-JK01 : 2015-01-06

Document UT: 2015-01-001 Contact code: --

Transfer/Stock: Transfer depot <-> factory

Contact short name:

Additional address:

Collector short name: EKO-EZZIS

Driver full name: KOWALSKI JAN

Driver code: WAR1-JK01 Collector code: WAR1

Transfer/stock date: 2015-01-06 Transfer/stock: TRAN

Depot accept date: -- Currency:

Full A / Empty A	Quantity	Amount
3 2 Barrel 60L	333,000	
4 1 Barrel 120L	151,00	
1 5 Barrel 150L		UCO amo.
		IBC 1000L Exchange

Descriptions:

Plates for CMR:

Pallet A: Paleta duża Av.price: 0,45

Pallet B: Paleta mała Av.uco.p.

Pallet C: Paleta EUR

Delivery Appendix VII

vfs	Transp.date	cd	P.price	Quantity	Amount	Full A
	2014-07-01	●	2,25	1600,000	3 600,00	
	2014-08-05	●	1,90	4000,000	7 600,00	
	2014-09-05	●	2,10	1400,000	2 940,00	
	2014-10-26	●	2,50	785,000	1 912,50	5
	2014-10-28	●	2,45	415,000	1 016,75	5
	2014-10-31	●	2,25	543,000	1 221,75	4
	2014-11-12	●	2,40	456,000	1 094,40	1
	2014-11-26	●	2,55	145,000	369,75	4
	2014-12-11	●	2,15	1254,000	2 696,10	3
	2014-12-12	●	2,25	542,000	1 219,50	2

ARGRAS POLAND - Used Cooking Oil Recycling

leomarceleon recykling